

CONCORSO PUBBLICO, PER TITOLI ED ESAMI, A N. 2 POSTI DI DIRIGENTE MEDICO DI OFTALMOLOGIA INDETTO CON DET. N. 1835/AST_AN DEL 28/11/2023.

Ai sensi dell'art. 19 del D.Lgs. 14/03/2013, n. 33 e s.m.i., si pubblicano i criteri di valutazione della Commissione esaminatrice relativi al concorso pubblico in oggetto.

CRITERI DI VALUTAZIONE DEI TITOLI (MAX PUNTI 20)

La Commissione determina i criteri di massima per le valutazioni dei titoli, come di seguito indicato:

Specificazioni generali:

- i servizi saranno valutati fino alla data dell'autocertificazione;
- in caso di servizi contemporanei sarà valutato solo il servizio più favorevole al candidato;
- i servizi omogenei, prestati nella stessa posizione funzionale o qualifica, anche se in sedi diverse, saranno cumulati fra loro;
- per i periodi di servizio non specificatamente determinati, le annate saranno calcolate dal 31 dicembre del primo anno al 1° gennaio dell'ultimo anno, mentre le mensilità saranno calcolate dall'ultimo giorno del primo mese al 1°giorno dell'ultimo mese;
- qualora dalle autocertificazioni prodotte non sia specificata, né risulti indirettamente dalla documentazione allegata, la posizione funzionale/qualifica, disciplina nella quale il servizio è stato prestato, il servizio stesso non sarà oggetto di valutazione;
- non saranno valutati gli attestati laudativi;
- non saranno valutati gli incarichi svolti dai concorrenti in dipendenza del servizio espletato quale compiti di istituto;
- non saranno valutati titoli presentati successivamente al termine utile per la presentazione delle domande;
- nei punteggi è previsto l'arrotondamento fino ad un massimo di tre decimali, con arrotondamento per difetto (fino a 0.5 del decimale oltre il 3°) e/o per eccesso;
- Servizio militare (titoli di carriera): il periodo di effettivo servizio militare di leva, di richiamo alle armi, di ferma volontaria e di rafferma prestati presso le Forze Armate e nell'Arma dei Carabinieri, così come il servizio reso in qualità di Ufficiale Medico, viene valutato come previsto dall'art. 20 comma 2 del D.P.R. n. 483/1997;

Sono individuati i seguenti parametri analitici di valutazione dei titoli:

Titolo	Punti Max
Titoli di carriera	10
1) Servizio (rapporto lavoro subordinato-dipendente) prestato a tempo indeterminato/determinato presso le aziende unità sanitarie locali o le aziende ospedaliere e servizi equipollenti nel LIVELLO DIRIGENZIALE, o livello superiore, nella disciplina a CONCORSO o EQUIPOLLENTE.	
2) Servizio (rapporto lavoro subordinato-dipendente) prestato a tempo indeterminato/determinato presso le aziende unità sanitarie locali o le aziende ospedaliere e servizi equipollenti nel LIVELLO DIRIGENZIALE, o livello superiore, in disciplina AFFINE.	
3) Servizio (rapporto lavoro subordinato-dipendente) prestato a tempo indeterminato/determinato presso le aziende unità sanitarie locali o le aziende ospedaliere e servizi equipollenti nel LIVELLO DIRIGENZIALE, o livello superiore, in ALTRA disciplina.	
4) Servizio (rapporto lavoro subordinato-dipendente) prestato a tempo indeterminato/determinato presso le aziende unità sanitarie locali o le aziende ospedaliere e servizi equipollenti in ALTRA POSIZIONE FUNZIONALE nella disciplina a CONCORSO.	
5) Servizio (rapporto lavoro subordinato-dipendente) prestato a tempo indeterminato/determinato in qualità di medico presso pubbliche amministrazioni nelle varie qualifiche secondo i rispettivi ordinamenti	
6) Attività ambulatoriale (rapporto convenzionale-ACN) prestata presso Enti Pubblici del S.S.N. ai sensi dell'art. 21 D.P.R. 483/97 nella disciplina A CONCORSO o EQUIPOLLENTE.	
7) Attività ambulatoriale (rapporto convenzionale-ACN) prestata presso Enti Pubblici del S.S.N. ai sensi dell'art. 21 D.P.R. 483/97 in disciplina AFFINE.	
8) Attività ambulatoriale (rapporto convenzionale-ACN) prestata presso Enti Pubblici del S.S.N. ai sensi dell'art. 21 D.P.R. 483/97 in ALTRA disciplina.	

Titolo	Punti Max
9) Servizio (rapporto lavoro subordinato-dipendente) prestato presso Case di cura convenzionate o accreditate con il S.S.N. di cui all'art.22 comma 3 del D.P.R. 483/97 (vedi elenco Ministero della Salute -www.salute.gov.it-sezione dati)	
10) Servizio (rapporto lavoro subordinato-dipendente) prestato all'estero nel medesimo profilo e disciplina a concorso ai sensi dell'art. 23 D.P.R. 483/97 se riconosciuto con le procedure della L. 735/1960	
11) servizio militare di leva, di richiamo alle armi, di ferma volontaria e di rafferma prestati presso le Forze Armate e nell'Arma dei Carabinieri, così come il servizio reso in qualità di Ufficiale Medico.	
12) Specializzazione conseguita ai sensi del D.Lgs. 368/99 nella disciplina A CONCORSO o EQUIPOLLENTE	
13) Specializzazione conseguita ai sensi del D.Lgs. 368/99 in disciplina AFFINE	
14) Specializzazione conseguita ai sensi del D.Lgs. 257/1991	
15) Anni della formazione specialistica IN CORSO DI SVOLGIMENTO nella disciplina A CONCORSO o EQUIPOLLENTE, didatticamente conclusi.	
16) Anni della formazione specialistica IN CORSO DI SVOLGIMENTO in disciplina AFFINE, didatticamente conclusi.	
Titoli accademici e di studio	3
1) ULTERIORE Specializzazione nella disciplina A CONCORSO o EQUIPOLLENTE (oltre a quella indicata per l'ammissione al concorso).	
2) ULTERIORE Specializzazione in disciplina AFFINE (oltre a quella indicata per l'ammissione al concorso).	
3) ULTERIORE Specializzazione in ALTRA disciplina.	
4) ALTRE Specializzazioni di ciascun gruppo	
5) ULTERIORE LAUREA attinente al ruolo della dirigenza sanitaria (oltre a quella richiesta per l'ammissione al concorso).	
6) Dottorato di ricerca universitario attinente	
7) Master universitario post lauream di I Livello attinente	
8) Master universitario post lauream di II Livello attinente	
9) Corso di perfezionamento universitario post lauream attinente	
Titoli scientifici e pubblicazioni	3
1) Pubblicazioni su riviste internazionali ovvero su libri in edizione estera, pertinenti alla disciplina a concorso.	
2) Pubblicazioni su riviste nazionali ovvero su libri in edizioni italiane, pertinenti alla disciplina a concorso.	
3) Pubblicazioni su riviste non indicizzate ovvero ABSTRACT/POSTER	
Curriculum formativo e professionale	4
1) Partecipazione in qualità di RELATORE a congresso, convegno, seminario o corso di aggiornamento professionale, attinente al profilo a concorso. (Titoli conseguiti POST LAUREAM).	
2) Partecipazione in qualità di UDITORE/DISCENTE, a congresso, convegno, seminario, corso di aggiornamento attinente al profilo a concorso con attribuzione da n. 1 a n. 8 crediti ECM (Titoli conseguiti POST LAUREAM).	
3) Partecipazione in qualità di UDITORE/DISCENTE, a congresso, convegno, seminario, corso di aggiornamento attinente al profilo a concorso con attribuzione da n. 9 a n. 20 crediti ECM (Titoli conseguiti POST LAUREAM).	
4) Partecipazione in qualità di UDITORE/DISCENTE, a congresso, convegno, seminario, corso di aggiornamento attinente al profilo a concorso con attribuzione di oltre n. 20 crediti ECM (Titoli conseguiti POST LAUREAM).	
5) Partecipazione in qualità di UDITORE/DISCENTE, a congresso, convegno, seminario, corsi di aggiornamento attinente al profilo a concorso SENZA crediti ECM conseguiti (compresi corsi di lingua straniera e di informatica).	
6) Incarichi di insegnamento universitari attinenti a materia/corsi della disciplina a concorso.	
7) Borsa di studio attinente, almeno semestrale, conferita da enti pubblici dopo il conseguimento della specializzazione (DEFINITIVAMENTE COMPLETATA).	
8) Assegno/Contratto di ricerca attinente	
9) Attività libero professionale, Co.Co.Co., espletata presso Enti del S.S.N. nella disciplina a concorso o equipollente	
10) Attività libero professionale, Co.Co.Co., espletata presso Enti del S.S.N. in disciplina affine	
11) Attività di Sub-investigator	

Non sono oggetto di valutazione le attività lavorative svolte in qualità di medico di continuità assistenziale (Guardia Medica e Guardia Medica Turistica), quelle in sostituzione di MMG ovvero di Medico presso USCA, Medico Vaccinatore e Medico per contact tracing. Non sono inoltre valutati volontariato/stage, nonché rapporti di lavoro dipendente e/o attività libero professionale presso privati.

CRITERI DI VALUTAZIONE DELLE PROVE

Prova scritta: max punti 30

Relativamente alla prova scritta la Commissione stabilisce i sotto specificati criteri e modalità di valutazione:

- livello e profondità di preparazione professionale dell'argomento oggetto della prova;
- correttezza e chiarezza tematica accompagnata da terminologia appropriata;
- capacità di sintesi nel riferire i punti fondamentali relativi all'argomento proposto.

Prova teorico pratica: max punti 30

Relativamente alla prova pratica la Commissione, stabilisce i sotto specificati criteri e modalità di valutazione:

- grado di conoscenza delle tecniche specifiche e livello di sicurezza nell'approccio delle stesse;
- capacità di sintesi e rapidità nella scelta decisionale da adottare in riferimento all'oggetto della prova d'esame.

Prova orale: max punti 20

Relativamente alla prova orale la Commissione stabilisce i sotto specificati criteri e modalità di valutazione:

- livello di conoscenza degli argomenti oggetto della prova;
- organicità, chiarezza e correttezza clinico tematica accompagnata da adeguata esposizione;
- capacità di sintesi coniugata alla sequenzialità logica delle argomentazioni.
- livello di conoscenza della lingua inglese, nonché dei più diffusi applicativi informatici.

PROVA SCRITTA

N. 1 Distacco di retina regmatogeno – non estratta

N. 2 Retinopatia diabetica non proliferante – estratta

N. 3 Glaucoma cronico ad angolo aperto – non estratta

PROVA PRATICA (ALLEGATA)

N. 1 – estratta

N. 2 – non estratta

N. 3 – non estratta

PROVA ORALE

1. Occlusione arteriosa retinica

2. Occlusione venosa retinica

3. CSRC

4. Pucker maculare

5. Foro maculare

6. Ambliopia

7. Uveite anteriore

8. Endoftalmite

PROVA PRATICA N.1

Analisi singola

Occhio: Destra

Nome: ██████████

DDN: 01-08-1948

ID:

Test di soglia 24-2 centrale

Monitor fissazione: Disattivato

Stimolo: III, Bianco

Diametro pupillare:

Data: 20-12-2023

Mira di fissazione: Centrale

Sfondo: 31.5 ASB

Acuità visiva:

Ora: 09:33

Perdite di fissazione: 0/0

Strategia: SITA-Standard

RX: +3.00 DS -5.00 DC X 100 Età: 75

Errori falsi POS: 1 %

Errori falsi NEG: 0 %

Durata test: 07:09

Fovea: Disattivato

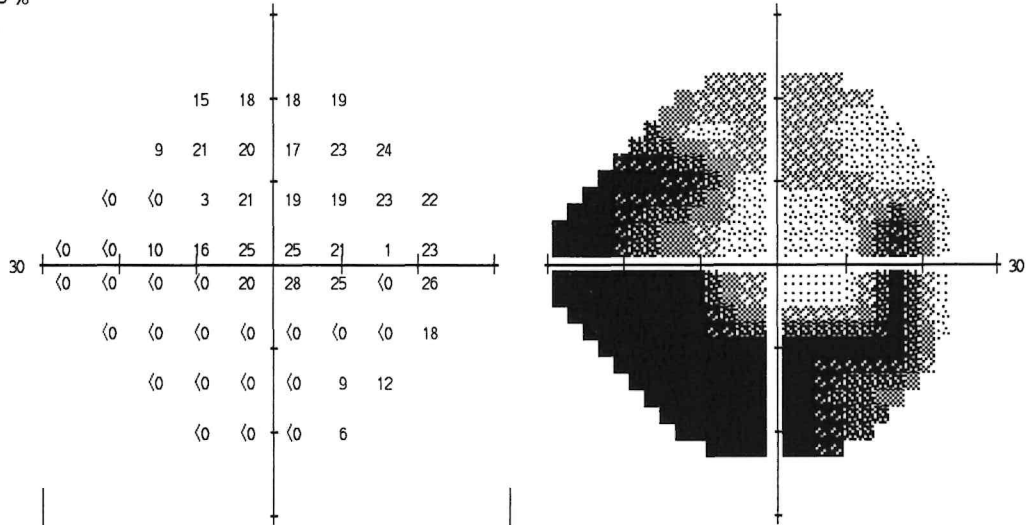

-11	-8	-8	-6				
-18	-7	-9	-11	-5	-3		
-29	-31	-27	-9	-11	-10	-6	-6
-27	-30	-20	-15	-6	-6	-10	-5
-28	-31	-32	-33	-11	-4	-6	-3
-30	-32	-33	-33	-33	-33	-32	-11
-31	-32	-32	-32	-21	-17		
-30	-31	-31	-22				

-5	-3	-2	0				
-13	-2	-3	-5	1	3		
-24	-26	-22	-4	-6	-5	0	0
-22	-25	-14	-9	-1	0	-4	0
-22	-25	-27	-28	-6	2	-1	3
-24	-26	-27	-28	-28	-27	-26	-6
-25	-26	-27	-27	-15	-12		
-25	-25	-25	-17				

GHT

Fuori limiti normali

VFI 53%

MD -19.99 dB P < 0.5%

PSD 12.25 dB P < 0.5%

Deviazione totale

Deviazione dal pattern

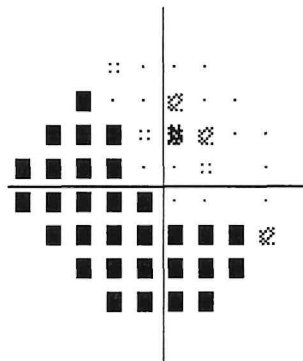
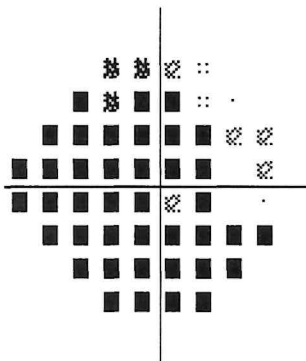

- :: < 5%
- ⊗ < 2%
- ⊠ < 1%
- < 0.5%

AST ASCOLI PICENO
MARCHE
UOC OCULISTICA
DIRETTORE DR LUCA CESARI

Kevin Clayton
[Signature]

OCULUS - PENTACAM 4 Mappe Refrattive

1.30/04

Cognome: _____
 Nome: _____
 ID: _____
 Data di Nascita: _____ Occhio: Destro
 Data Esame: 09/12/2024 Ora: 08:14:47
 Info Esame: _____

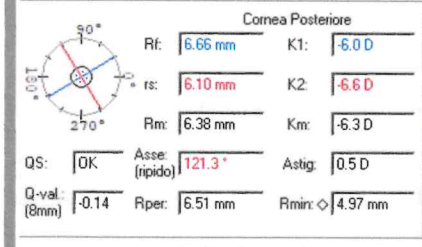
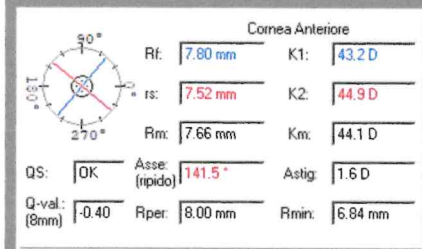

	Pachimetria:	x(mm)	y(mm)
Centro Pupilla	+ 519 µm	-0.26	+0.40
Vertice Pachy N.	513 µm	0.00	0.00
Punto più sottile	503 µm	-0.88	-0.75
K Max (Front)	49.4 D	+0.41	-1.97
Volume corneale:	60.4 mm ³	HWTW:	12.0 mm
Volume Camera:	206 mm ³	Angolo:	49.1°
Profondità C.A (Ext.):	3.95 mm	Pupil Dia:	2.60 mm
mettere IC IOP(Sum):	+1.5 mmHg	Lens Th.:	

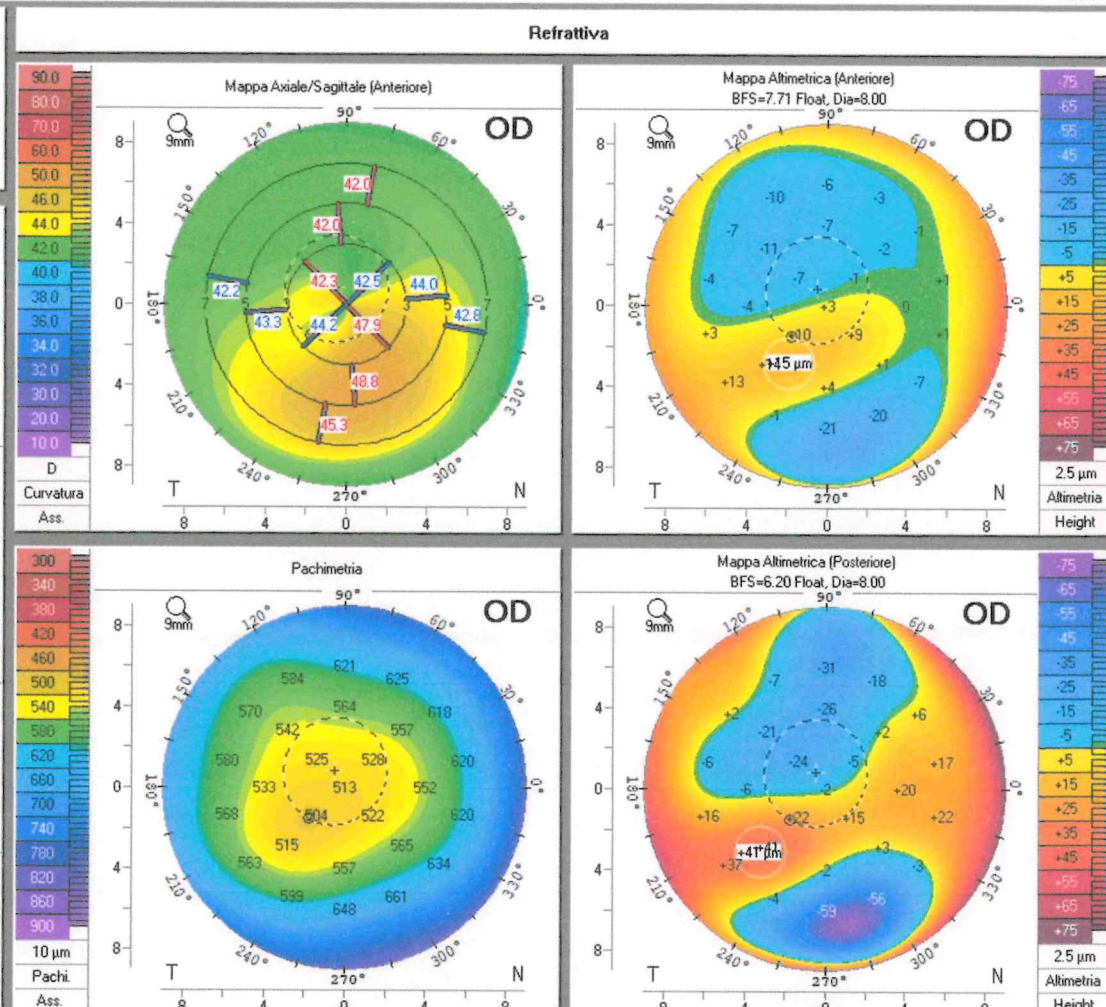

Oculus Optikgeräte GmbH
 Münchholzhäuser Str. 29

35582 Wetzlar

Tel: (0641) 20 05-0
 Fax: (0641) 20 05-255

www.oculus.de



[Signatures]

Name	██████████		ID	0003406	
BD	12/06/1949 (75year10month)	Date	05/05/2025	Sex	Female

OCT Setting: MACULA CROSS (9.0mm[1024]) **Eye: L** **RS-3000**
Opti-Cross RetinaScan Advance

L S/N Version (F/S) Date SQI SSI SLO Focus [D] Axial [mm]
 1 650544 21000/2.10.00 27/03/2024 17:38:24 1/5 8/10 Wide +0.00 Gullstrand

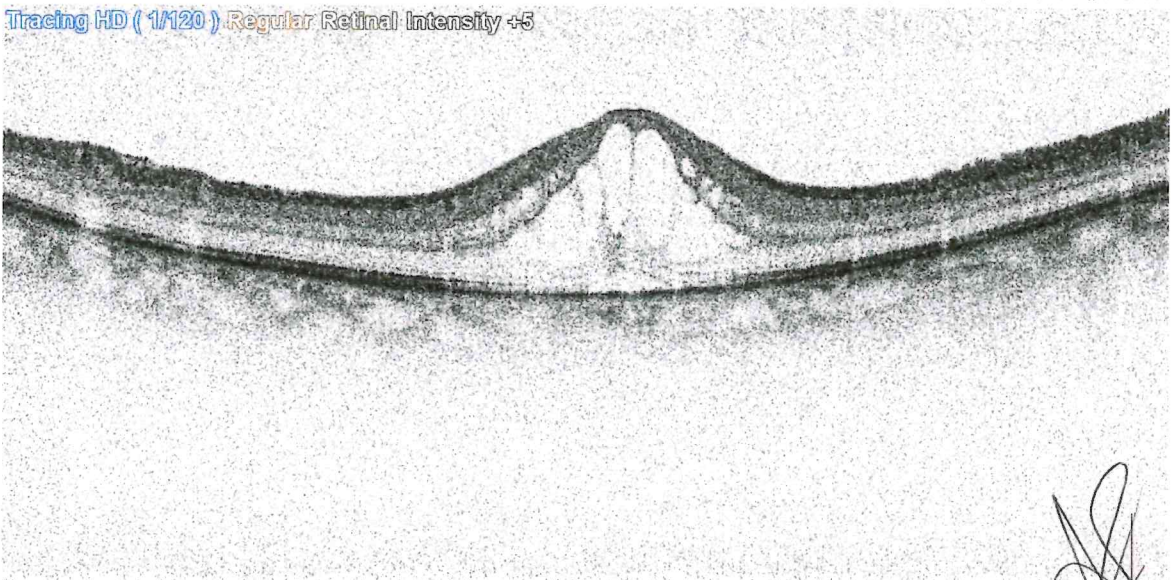
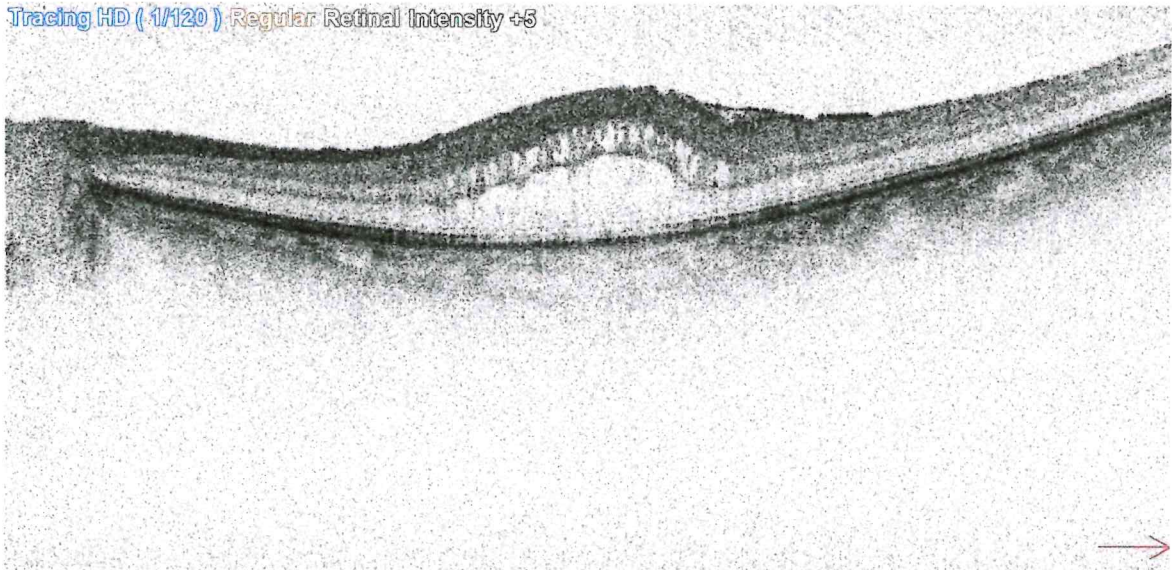
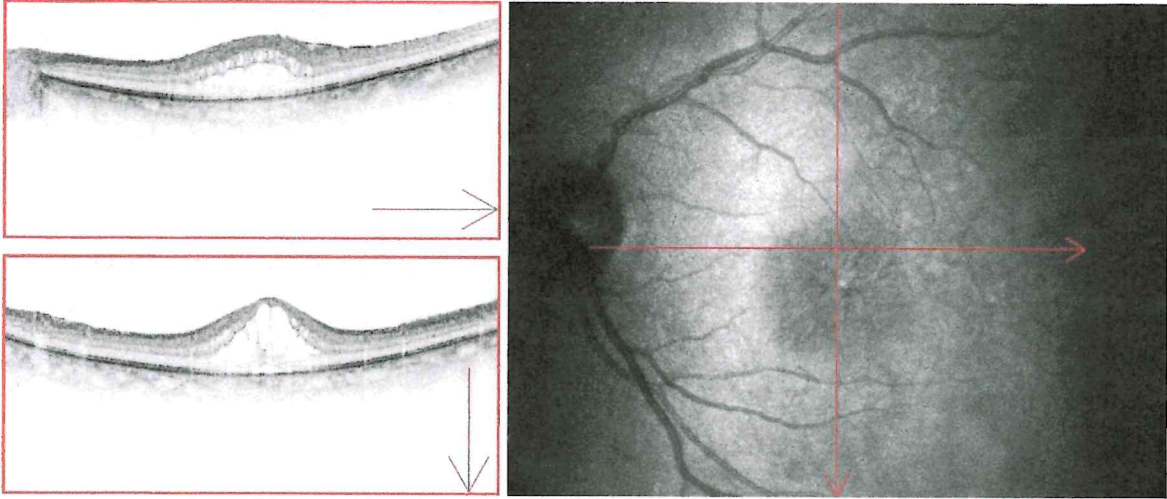

From your estate

Walter Long

[Handwritten signatures]