

Prova pratica N° 1



Maschio (15 anni).

Anamnesi remota: negativa.

Anamnesi patologica prossima: dal 6 al 10 dicembre 2022 sindrome simil-influenzale con rialzo febbrile.

Dal 16 dicembre comparsa di dolore a livello dorso-lombare con irradiazione arti inferiori. Successiva comparsa di disturbo della deambulazione per ipostenia arti inferiori e turbe sfinteriche (esitazione minzionale).

EON: paraparesi atasso-spastica con ritenzione urinaria.





Ⓢ

Like for cat

RMN cervico-dorsale del 28 dicembre 2022:

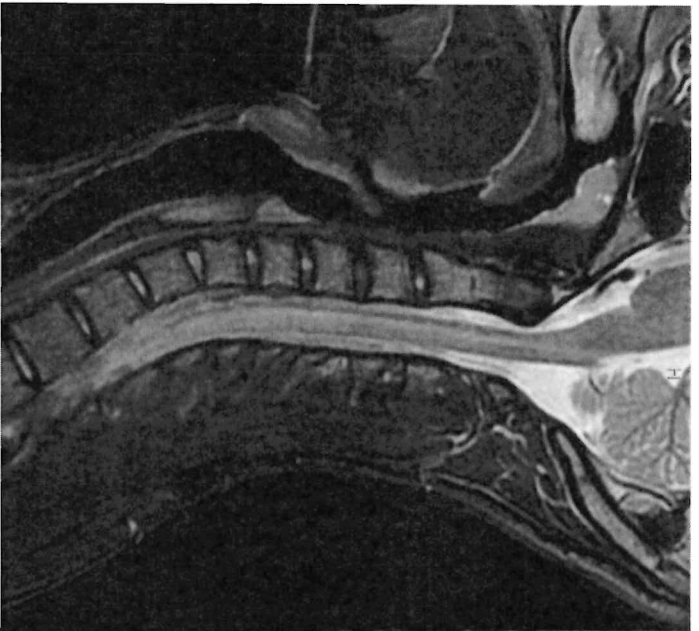

Handwritten signature

Handwritten signature

Handwritten signature

Handwritten signature

Prova pratica N°3

A.2 U.O.

Man. C. D.

Donna 03/03/1935, autonoma, mRS:0. Emiplegia ed afasia al risveglio. NIHSS 22.

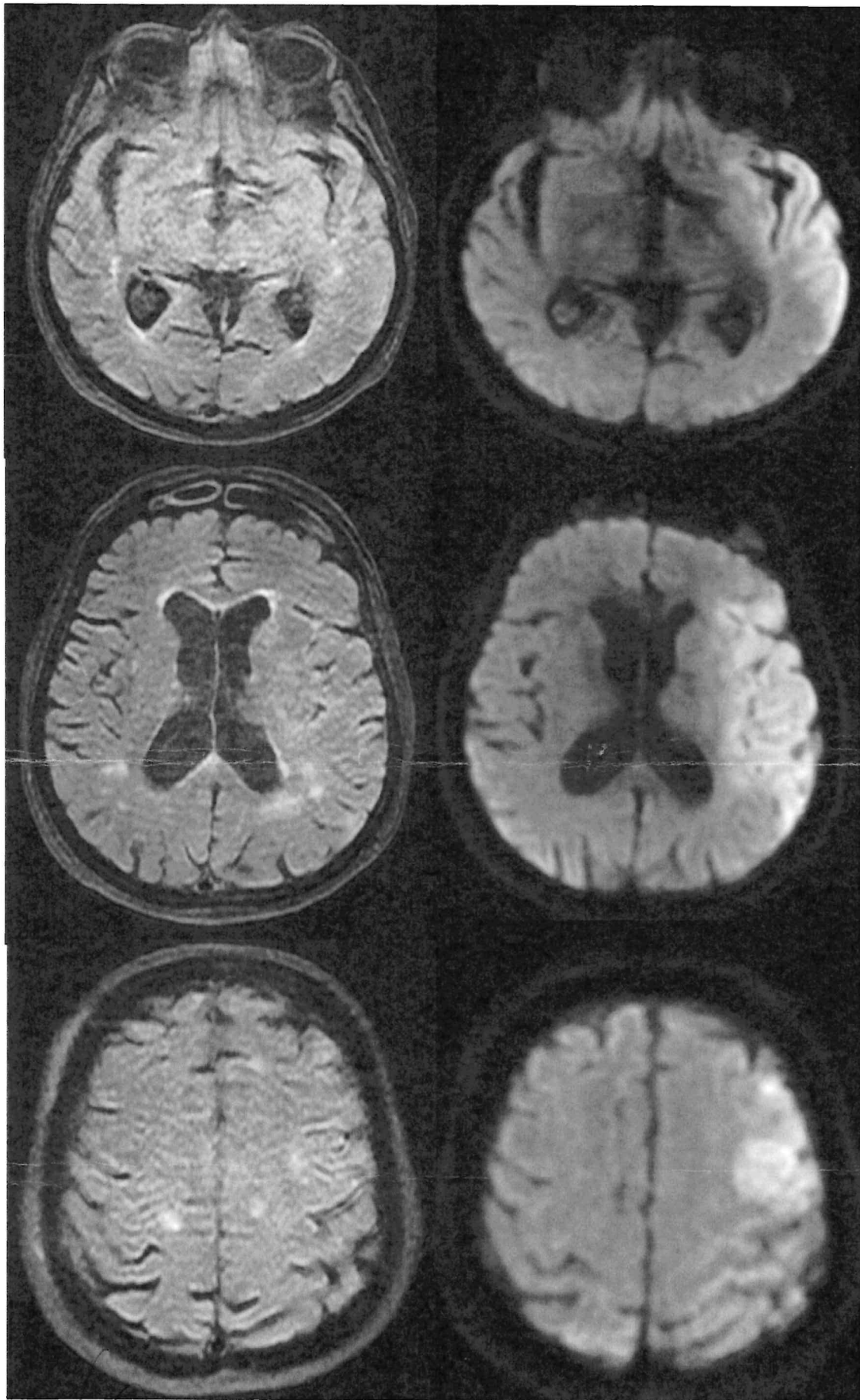

U.O. Man. C. D.

